

Inland arranca com vendas na Quinta do Ageduto mas mantém aposta no estrangeiro
in <http://economico.sapo.pt>
Autor: Sara Piteira Mota

Media Value: 4800 EUR
Data: 2013-10-31
Link: [http://economico.sapo.pt/notic ...](http://economico.sapo.pt/notic...)

NewsSearch
Media Intelligence



Mais Lidas

Parlamento



PSD ressuscita comissão sobre a reforma do Estado

Relatório

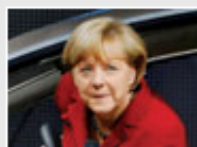

EUA acusam Alemanha de dificultar retoma no euro

Expansão



Sonae Sierra aposta na Turquia

Imobiliário

Inland arranca com vendas na Quinta do Aqueduto mas mantém aposta no estrangeiro

Sara Piteira Mota
31/10/13 00:05

1 Leitores Online

1 Pageviews Diários



O grupo Inland, especialista em promoção imobiliária detido pela 'holding' Promovalor, arrancou hoje com a comercialização do projecto residencial na Quinta do Aqueduto, em Loures.

Tiago Vieira, administrador da Inland, disse ao Diário Económico que "acreditamos que dentro de dois anos todas fracções e moradias estejam vendidas. Trata-se de um projecto diferente, direccionado às classe B e B+". Localizado no concelho de Loures, na freguesia de Santo Antão do Tojal, é um projecto envolvido num património histórico e cultural, de arquitectura contemporânea composto por 62 moradias, 30 apartamentos e espaços comerciais, avaliado em 20 milhões de euros.

Os apartamentos custam a partir de 100 mil euros e as moradias em banda 230 mil euros. Tiago Vieira acredita que 60% dos clientes deste projecto serão portugueses e os restantes 40% internacionais, tais como chineses, angolanos e moçambicanos.

Apesar do mercado imobiliário em Portugal atravessar uma altura complicada, Tiago Vieira afirma que o grupo irá manter os investimentos previstos em Portugal, mantendo a aposta no Brasil e em Moçambique.

Em parceria com a Odebrecht Realizações Imobiliárias, o grupo português avançou para o Brasil onde está a construir um edifício de escritórios, uma zona comercial e um hotel, no valor de 320 milhões de euros. Depois da entrada no mercado brasileiro, o grupo detido por Luis Filipe Vieira, presidente do Benfica, investiu 30 milhões de euros no Edifício Platinum, projectado pelo arquitecto Frederico Valsassina, na Avenida Julius Nyerere, na zona nobre de Maputo.

Tweetar 0 Like 0

Comunidade

+ Vistos + Vistos + Comentados

PSD ressuscita comissão sobre a reforma do Estado 11:19

EUA acusam Alemanha de dificultar retoma no euro 11:17

Sonae Sierra aposta na Turquia 11:12

Inflação desce para mínimos de 2009 10:43

"Queremos baixar os impostos de forma permanente" 10:24

facebook

Like 234,724 people like this. Sign Up to see what your friends like.

Publicidade

Hoje pode ter uma Boa Notícia.



Simule já

Um seguro da Via Directa S.A. Não dispensa a consulta da informação pré-contratual e contratual legalmente exigida

CRIANDO OPORTUNIDADES CFDS E FOREX TRADING



Produto Financeiro Complexo

Bolsa

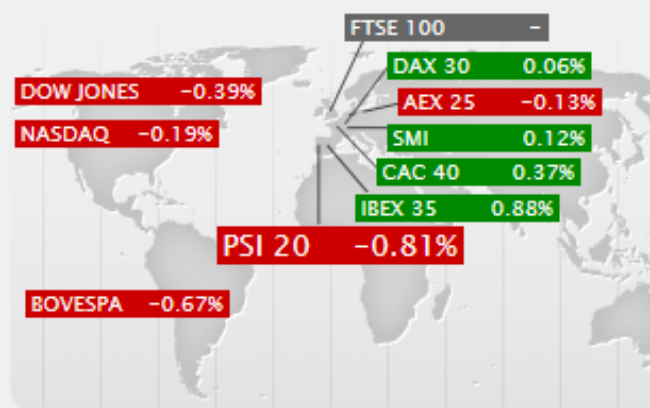

Acções do PSI 20

Nome	Var. %	Cotação	Nome	Var. %	Cotação
ALTRI	-0.46%	2.369	JERON. M.	-4.34%	13.68
BPI	2.32%	1.145	BANIF	-1.22%	0.0081
MOTA EN.	1.65%	3.397	ESFG	1.01%	5.2
PORTUC.	0.0%	2.82	BCP	0.45%	0.1111
PT TELEC.	-1.58%	3.356	BES	-0.91%	0.981
COFINA	-3.36%	0.575	REN	-0.45%	2.22
SEMAPA	-0.23%	7.306	SONAE IN.	-0.5%	0.6
EDP EN.	0.37%	2.7	SONAE	-0.19%	1.061
EDP REN.	-0.37%	4.065	SONAECOM	-1.03%	2.414
GALP	-0.51%	12.575	ZON OPTIM.	-1.04%	5.067

Feed com delay de 15 minutos

Divisas

eur/+	compra/venda	+ /eur	compra/venda
€/\$:	1.364180 / 1.364070	\$/€:	0.733100 / 0.733040
€/£:	0.850600 / 0.850400	£/€:	1.175900 / 1.175700
€/¥:	134.030 / 134.010	¥/€:	0.007462 / 0.007461
€/XAG:	0.061483 / 0.061394	€/XAU:	0.001026 / 0.001026
XAG/€:	16.288 / 16.265	XAU/€:	974.920 / 974.590

JÁ RESERVOU MESA PARA HOJE?

Económico MyTable



Notícias da mesma categoria

Expansão



Sonae Sierra aposta na Turquia

0 Leitores

Aviação



Crescimento do lucro da Lufthansa abreanda

0 Leitores

Transportes



Adesão à greve do Metro de Lisboa ronda os 100%

0 Leitores

Comentários

right time OFF



Faça o seu comentário

Nome

Última Hora



10:43
Inflação desce para mínimos de 2009



10:24